





Fachamt: STADT ELMSHORN Gebäudemanagement Schulstraße 15-17, 25335 Elmshorn			 Elmshorn Der Oberbürgermeister	
FRIEDRICH-EBERT-SCHULE				
Projekt:		Jahnstraße 14, 25335 Elmshorn		
Bestandsplan				
Planinhalt: GRUNDRISS Erdgeschoss			Maßstab: 1 : 200 Plan Nr.: 70_04475_14_B_101_01	
	Datum:	Name:	 Elmshorn, den	
bearbeitet:	26.11.2024	sa		
gezeichnet:	04.08.2022	sa		
geprüft:				

Vervielfältigung, Umarbeitung, Veröffentlichung und Weitergabe an Dritte nur mit Zustimmung der Stadt Elmshorn oder zum eigenen Gebrauch. Maße sind vor Ort zu prüfen. ALKIS-Grundlage Stand 25.02.2023 © GeoBasis-DE/LVermGeo SH (www.LVermGeoSH.schleswig-holstein.de) Luftbilder Stand April 2019 © Stadt Elmshorn



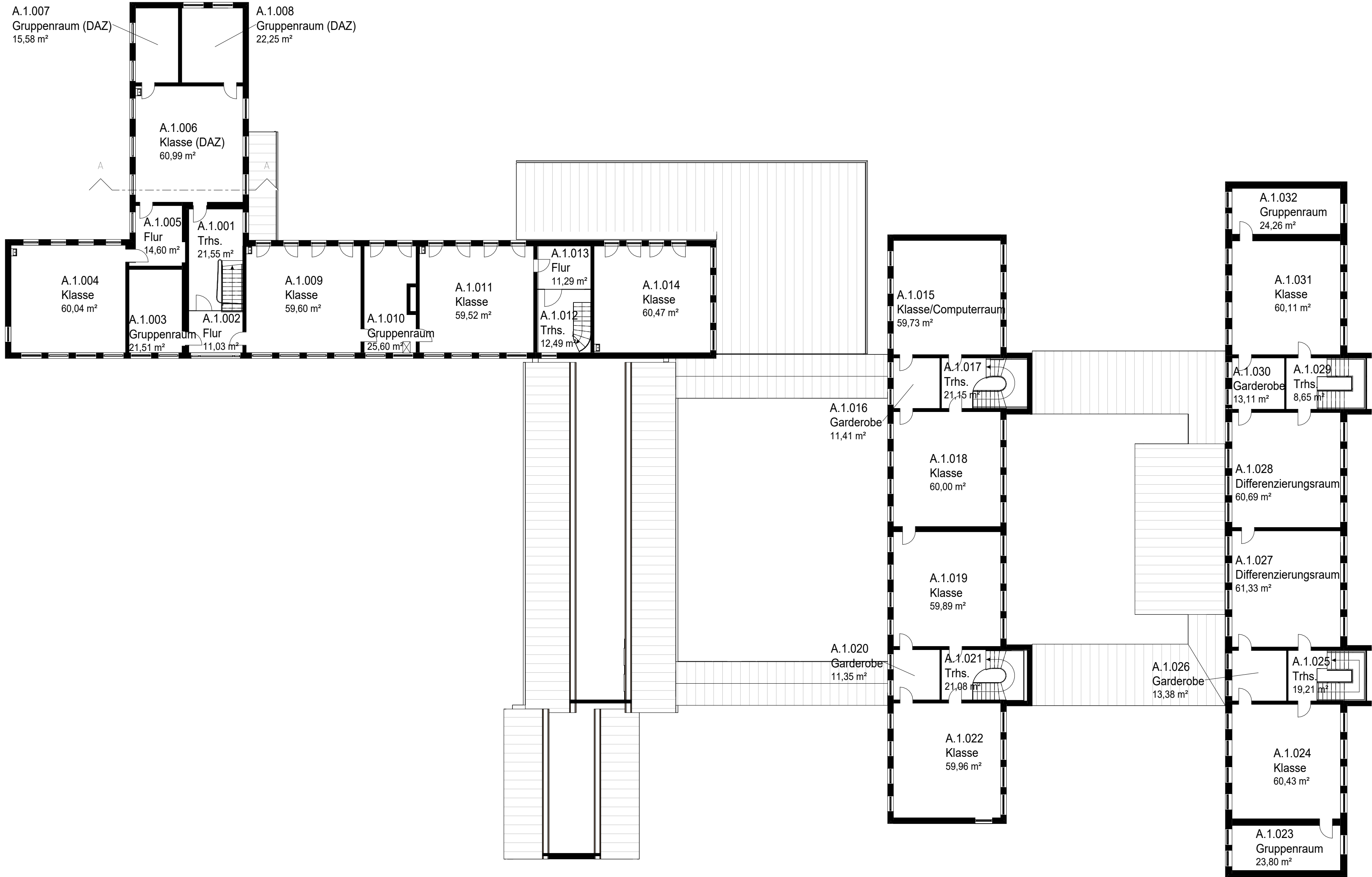

Fachamt: STADT ELMSHORN Gebäudemanagement Schulstraße 15-17, 25335 Elmshorn			 Elmshorn Der Oberbürgermeister	
FRIEDRICH-EBERT-SCHULE				
Projekt:		Jahnstraße 14, 25335 Elmshorn		
		Bestandsplan		
Planinhalt:		GRUNDRISS 1. Obergeschoss		
		Maßstab: 1 : 200		
		Plan Nr.: 70_04475_14_B_102_01		
	Datum:	Name:	Elmshorn, den	
bearbeitet:	26.11.2024	sa		
gezeichnet:	04.08.2022	sa		
geprüft:				

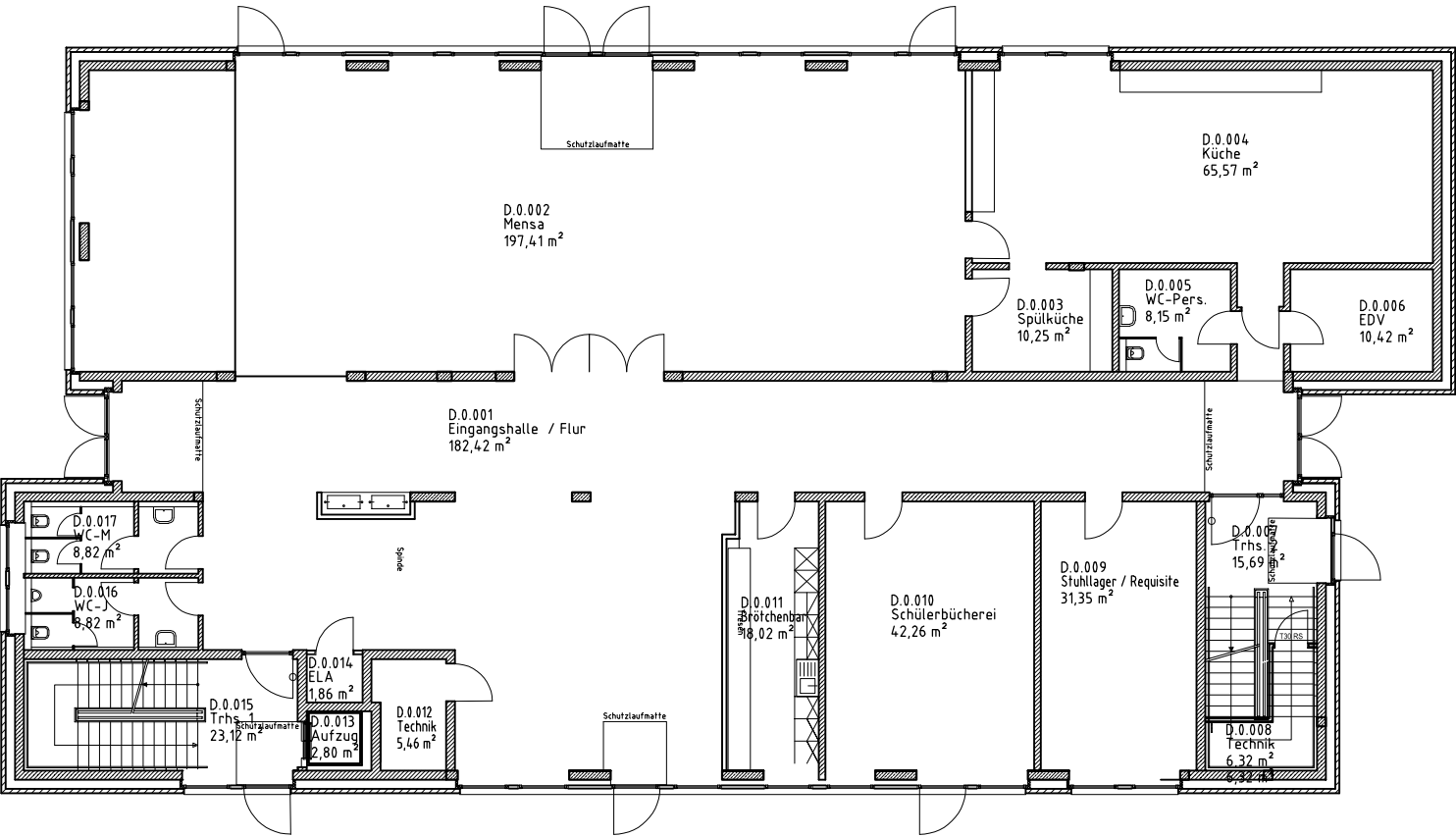
Vervielfältigung, Umarbeitung, Veröffentlichung und Weitergabe an Dritte nur mit Zustimmung der Stadt Elmshorn oder zum eigenen Gebrauch.
Maße sind vor Ort zu prüfen. ALKIS-Grundlage Stand 25.02.2023 © GeoBasis-DE/LVermGeo SH (www.LVermGeoSH.schleswig-holstein.de)
Luftbilder Stand April 2019

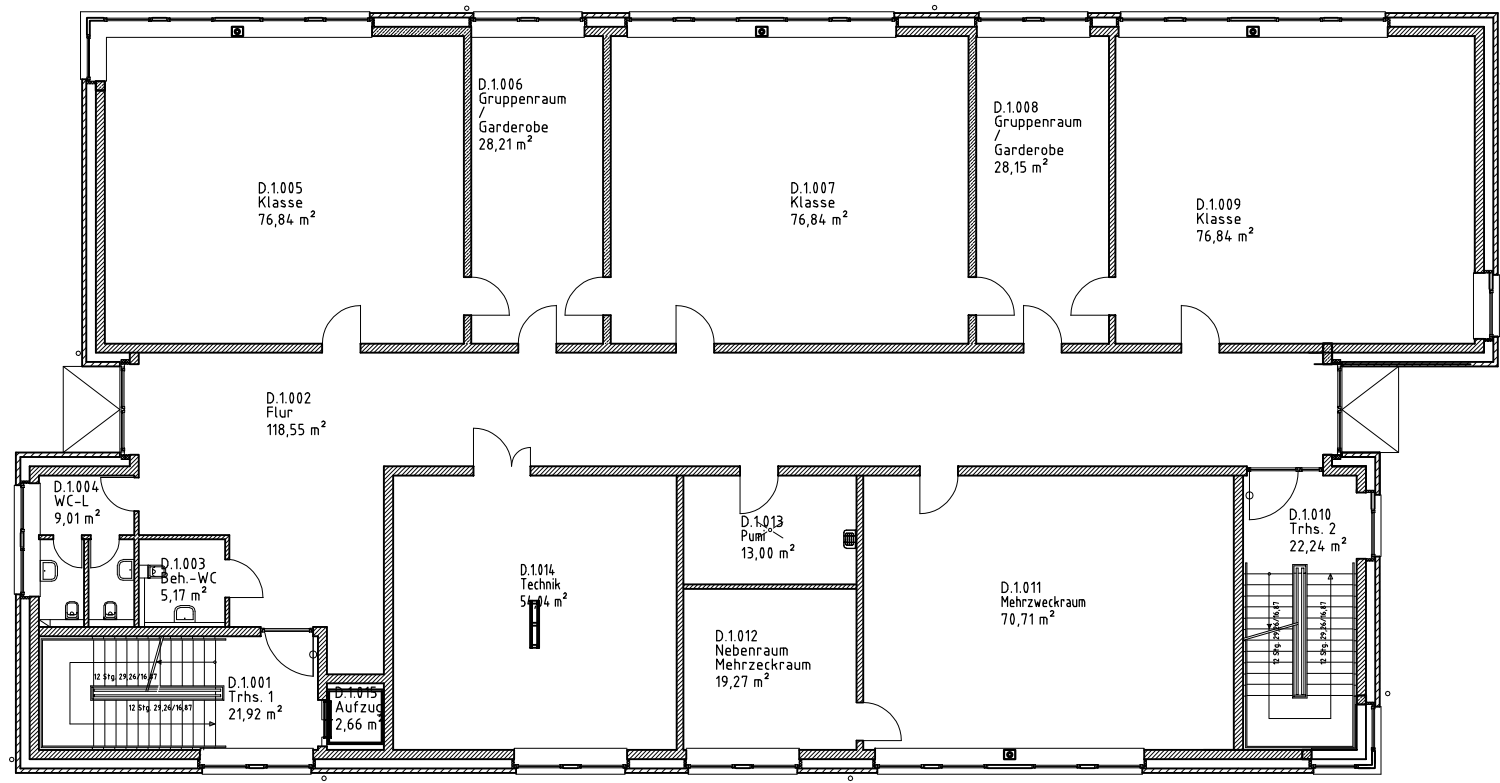

<div>Fachamt:</div> <div>STADT ELSHORN</div> <div>Gebäudemanagement</div> <div>Schulstraße 15-17, 25335 Elmshorn</div>			<div></div> <div>Elmshorn</div> <div>Der Bürgermeister</div>		
<div>Projekt:</div> <div>FRIEDRICH-EBERT-SCHULE</div> <div>Jahnstraße 14, 25335 Elmshorn</div> <div>CAFM_Zeichnung</div>					
<div>Planinhalt:</div> <div>Grundriss</div> <div>Erdgeschoss_Erweiterung</div>			<div>Maßstab: 1:100</div> <div>Plan Nr.: 70_4475_14_00_F_111_01</div>		
	Datum:	Name:	<div>Elmshorn, den 07.05.2020</div> <div></div> <div>i. A. Dollberg</div>		
bearbeitet:	02.03.2023	md			
gezeichnet:	07.05.2020	md			
geprüft:					



<div>Fachamt:</div> <div>STADT ELMSHORN Gebäudemanagement Schulstraße 15-17, 25335 Elmshorn</div>			<div> Elmshorn Der Bürgermeister</div>		
<div>Projekt:</div> <div>FRIEDRICH-EBERT-SCHULE Jahnstraße 14, 25335 Elmshorn</div> <div>CAFM_Zeichnung</div>					
<div>Planinhalt:</div> <div>Grundriss 1. Obergeschoss_Erweiterung</div>			<div>Maßstab: 1:100</div> <div>Plan Nr.: 70_4475_14_00_F_112_01</div>		
	Datum:	Name:	<div>Elmshorn, den 09.05.2020</div> <div>i. A. Dollberg</div>		
bearbeitet:	02.03.2023	md			
gezeichnet:	09.05.2020	md			
geprüft:					

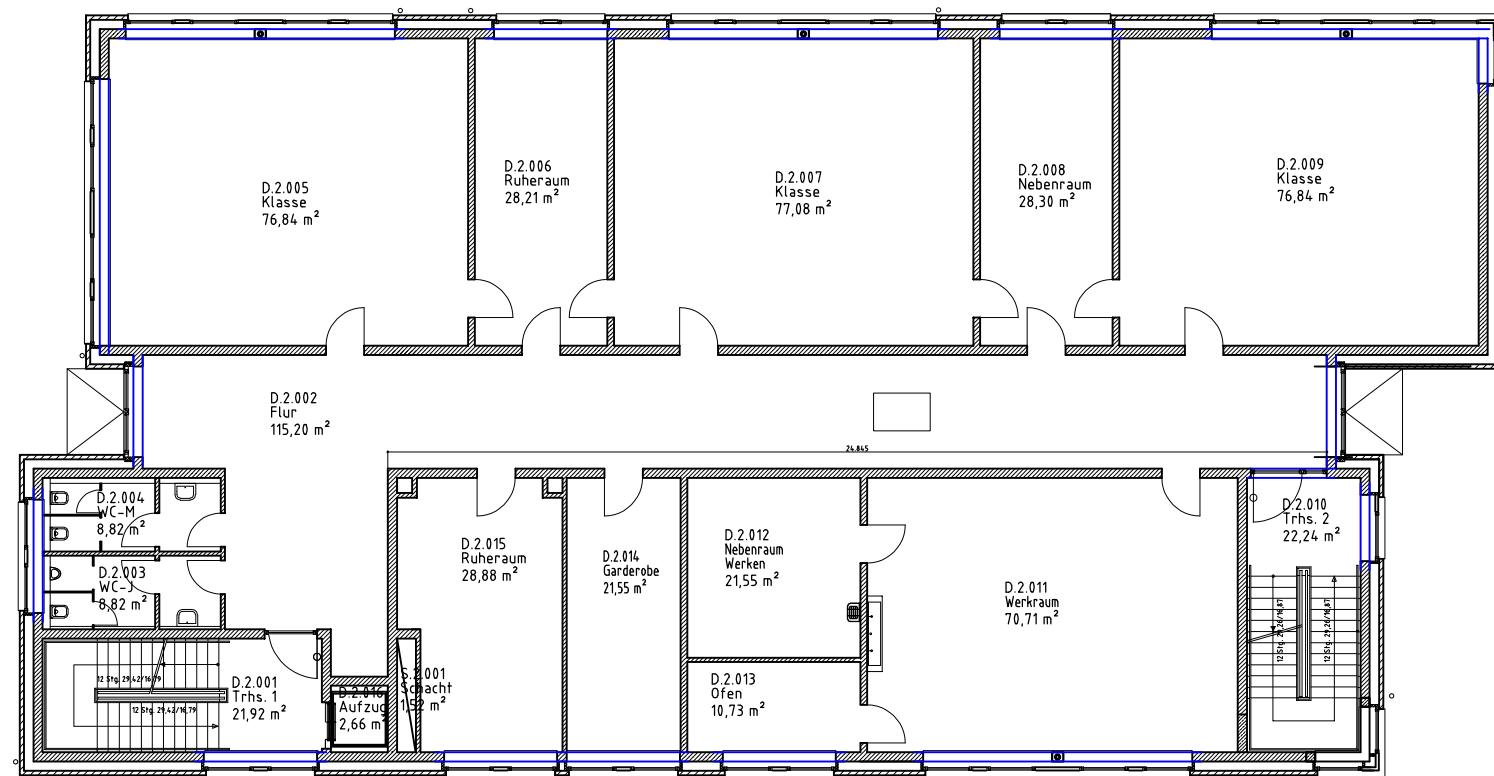

Fachamt: STADT ELMSHORN Gebäudemanagement Schulstraße 15-17, 25335 Elmshorn			 Elmshorn Der Bürgermeister		
Projekt: FRIEDRICH-EBERT-SCHULE Jahnstraße 14, 25335 Elmshorn					
CAFM_Zeichnung					
Planinhalt: Grundriss 2. Obergeschoss_Erweiterung			Maßstab: 1:200 Plan Nr.: 70_4475_14_00_F_112_02		
	Datum:	Name:	Elmshorn, den 12.05.2020 i. A. Dollberg		
bearbeitet:	02.03.2023	md			
gezeichnet:	12.05.2020	md			
geprüft:					